

deltebre))) El Congrés del Món Rural orientarà la política del govern dels propers anys

## Rural 06 inicia els debats a Deltebre parlant del vincle entre agricultura i espais naturals

DELTEBRE

J. C.

Després de presentar-se el 4 de febrer a Poblet, el Congrés del Món Rural va començar dimecres la fase de debats amb la posada en marxa del primer grup de treball. La trobada, dedicada als espais naturals, es va fer a les instal·lacions d'Arrossaires del Delta, a Deltebre, on hi van participar una trentena d'experts i representants d'administracions, les universitats, entitats i sindicats agraris.

El primer debat es va centrar en la relació entre l'activitat agrícola i la conservació dels espais naturals. Un vincle que, segons el director de Rural 06, Josep Maria Besora, "a vegades hi ha hagut uns enfrontaments que avui ja no tenen sentit". Per a Besora, el congrés ha de servir perquè hi haja "un retrobament entre els que creuen en el medi ambient i els pagesos" ja que "no es pot recuperar un espai natural si no hi ha pagesos que fan la seua faena i la fan ben feta".

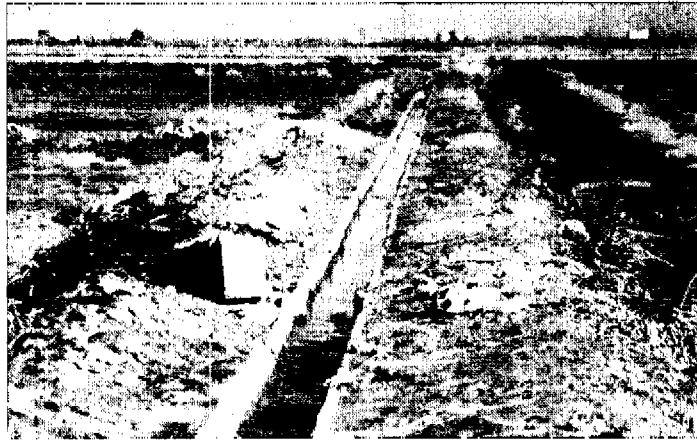

Al Delta coexisteix l'agricultura i els espais naturals. / LVDE

El de Deltebre és un dels cinquanta grups de treball que es faran arreu de Catalunya. Cadascun d'aquests grups depèn d'una ponència (n'hi ha quinze en total) d'on sortiran les propostes que es debatran el 7 de maig de 2006 al final del Congrés en una jornada al Palau de Congressos de Barcelona. Segons Besora, l'objectiu final és "obtindre una sèrie d'orientacions i propostes que serviquen per marcar el full de ruta del govern pels propers sis o set anys". Es tracta, segons Besora, d'una experiència "in-

novadora" ja que va més enllà del departament d'Agricultura i intenta involucrar tot el govern i que pretén "fer una política global per al món rural, tant per a la gent que es dedica a l'agricultura com per a l'entorn, des de la indústria, a l'agroturisme o els serveis".

Les conclusions del grup de treball de Deltebre aniran a parar a la ponència que es farà el 18 de novembre a la Seu d'Urgell. A les Terres de l'Ebre hi haurà cinc grups de treball. A més del de Deltebre, se'n farà a la Fatarella, dedicat a la

conservació del patrimoni rural; a Vilalba dels Arcs, dedicat al cooperativisme; a la Torre de l'Espanyol, dedicat als programes agroambientals i a la PAC, i a Santa Bàrbara, dedicat al finançament municipal. A més hi haurà dos ponències.

**A les Terres de l'Ebre hi haurà cinc grups de treball i dos ponències**

La primera d'aquestes es farà el 4 de novembre a Móra d'Ebre on es debatran propostes al voltant del cooperativisme com a forma d'integració econòmica i desenvolupament territorial. L'altra ponència és la que es farà a Tortosa, el 17 de febrer de 2006, dedicada a la modernització i reestructuració sectorial de les empreses agràries. A.